



Landkreis
Esslingen

Esslingen bölgesine iyi varış

Göç geçmişi olan ebeveynler
için bilgiler



Ankommen im Landkreis Esslingen | Türkisch

İyi varış

Önsöz



Sevgili Bayanlar ve Baylar,

"Eğitim entegrasyonun anahtarıdır"- Almanya'ya geldiğinizden beri bu veya benzeri cümleleri çok kez duymuş olabilirsiniz. Gerçekten de Almanya'da kalıcı bir yer edinebilmek için Alman eğitim sistemini tüm eğitim, ileri eğitim ve ilerletme eğitimi imkanlarıyla birlikte bilmek ve anlamak çok önemlidir.

Almanya'ya yeni geldiğiniz için bu broşürle size ve çocuklarınıza önemli irtibat noktalarını ve danışmanlık imkanlarını tanımanızda destek olmak istiyoruz.

Eğitim yoluyla entegrasyon, ilgili tüm aktörler birlikte çalıştığında ve destekleyici teklifler bilindiğinde başarılı olur. Yazı dizimizle, ilçemizde kendi ayakları üzerinde durabilen ve kendi kaderini tayin edebilen bir yaşama giden yolda sizlere destek olmak için üzerimize düşeni yapmak istiyoruz.

Mevcut broşür Esslingen Bölgesinde "iyi varış" konusunda bilgi vermektedir. Bir ebeveyn olarak yolunuzu iyi ve hızlı bir şekilde bulmanıza yardımcı olmayı amaçlamaktadır.

Bu broşürün hazırlanmasında emeği geçen herkese en içten teşekkürlerimi sunarım.

Katharina Kiewel
Sosyal İşler Daire Müdür

Bu proje Kreissparkasse Esslingen-Nürtingen ve 2020 yılına kadar Federal Eğitim ve Araştırma Bakanlığı tarafından finanse edilmektedir.

 Kreissparkasse
Esslingen-Nürtingen

 Bundesministerium
für Bildung
und Forschung

 Transferinitiative
Kommunales
Bildungsmanagement

06 **1. Esslingen bölgesine iyi varış -
Bu broşür hakkında**



07 **2. Esslingen bölgesindeki ebeveynler için
destek yapıları ve teklifler**

08 **2.1 Bölgenin danışmanlık teklifleri**

- 09 ▪ ProjuFa- Erken Yardım ve Danışmanlık
- 11 ▪ Psikolojik danışmanlık merkezleri
- 16 ▪ Sosyal hizmet ve yetiştirme destek istasyonları

20 **2.2 Okul ile ilgili sorularda
danışmanlık seçenekleri**

- 20 ▪ Yeni göçmenler için irtibat görevlisi
yeni göçmenler için irtibat görevlisi
- 21 ▪ Okul Psikoloji Danışma Merkezi
Okul Psikolojik Danışma
Merkezi (ZSL)

22 **2.3 Gençlik göç hizmetleri**

23 **2.4 Çocuklar, ergenler, genç yetişkinler
ve ebeveynler için çevrim içi danışmanlık**

24 **2.5 Aile eğitimi, ebeveyn ve
rehberlik projeleri**

- 25 ▪ Aile eğitim kurumları
- 33 ▪ Ebeveyn projeleri
- 43 ▪ Rehberlik projeleri



48 **3. Öğrenciler için maddi destek**

48 **3.1 Eğitim ve katılım (BuT) hizmetleri**

49 **3.2 Federal Eğitim Destek Yasası (BAföG)**



50 **4. Dil desteği ve çok dillilik**

50 **4.1 Hazırlık sınıfları (VLK)**

51 **4.2 Çok dilliliğin desteklenmesi**

52 **4.3 Köken dilde ders**



53 **5. Kaymakamlıktan yararlı bilgiler**

- 53 ▪ Okula başlama muayenesi-
çeşitli dillerde açıklanmıştır
- 54 ▪ Çocuklar ve gençler için boş zaman
faaliyetleri- Gençlik merkezleri ve
gençlik merkezi benzeri tesisler
- 55 ▪ Geçiş sürecinin üstesinden gelmek-
Yeni göçmenler için okul ve iş hakkında
bilgiler
- 56 Bilgi materyali ve bağlantılar

1. Esslingen bölgesine iyi varış - Bu broşür hakkında



Başka bir ülkeye taşınmak, özellikle bir veya daha fazla çocuktan sorumlusanız, birçok engel ve belirsizlikle ilişkilidir.

Bu broşür, Almanya'da yolunuzu bulmanıza yardımcı olmak ve ebeveynler olarak sizleri **danışmanlık ve destek seçenekleri** hakkında bilgilendirmek için hazırlanmıştır. Bu şekilde, çocuğunuza mümkün olan en iyi şekilde destek olabilir ve hem çocuğunuz hem de ebeveyn olarak sizi nelerin beklediğini daha iyi anlayabilirsiniz.

Bu broşürdeki çok sayıda teklif size bu yolda yalnız olmadığınızı gösterecektir. Çünkü: Almanya'ya iyi bir şekilde varmak için, yetiştirme ve eğitimle ilgili tüm sorularınızda size destek olacak tam zamanlı ve aynı zamanda gönüllü uzmanlar yanınızda olacak.

Aşağıdaki bölümlerde Esslingen bölgesinde bulunan ve Almanya'da ebeveyn olarak günlük yaşamın üstesinden gelmeye yardımcı olan çeşitli yapılar, kurumlar ve projeler hakkında bilgi verilmektedir.

2. Destek yapıları ve Esslingen bölgesindeki ebeveynler için Okulları Ofisi



Bu bölümde Esslingen bölgesinde sizin ve ailenizin yararlanabileceği çeşitli hizmetler hakkında bilgi verilmektedir.

İlk olarak bölgenin kendisi tarafından sunulan danışmanlık hizmetlerine ve ardından farklı aile eğitim kurumları, her belediyedeki projelere ve **eğitim, yetiştirme** ve **aile** ile ilgili tüm sorularınız için yararlı diğer irtibat noktalarına genel bir bakış bulacaksınız.



2.1 Bölgenin danışmanlık teklifleri

Ebeveynlerin ve çocukların soruları veya sorunları varsa, bölgedeki **danışmanlık merkezlerine** başvurabilirsiniz. Bu danışmanlık merkezleri Esslingen, Filderstadt, Kirchheim, Leinfelden-Echterdingen veya Nürtingen'de bulunmaktadır. Danışmanlık hizmeti **ücretsizdir**.



Bölgedeki danışmanlık merkezlerine genel bir bakışı burada bulabilirsiniz:



Web sitesi bağlantısı

ProjuFa – Erken danışmanlık ve yardımlar

Bir çocuğun doğumu tüm yaşam koşullarını değiştirir. Küçük bir çocukla günlük yaşam eğlencelidir, ancak ebeveynler ve aile için stres de içerir. Erken deneyimler çocuğun gelişimi için son derece önemlidir. ProjuFa, genç aileleri hamilelik döneminden bebeklik dönemine ve 3. yaşın sonuna kadar destekler. ProjuFa, çocuğunuzla birlikte zorlu günlük durumlar ve yetiştirme durumlarıyla daha iyi başa çıkmanıza yardımcı olacak yollar arar.

ProjuFa neler sunuyor?

- Çocuklar ve aile ile ilgili soru ve endişeler için başvurulacak bir irtibat noktası
- Aile ebeleri, aile sağlığı ve çocuk hemşireliği, sosyal hizmet ve psikoloji uzmanları danışmanlık yapabilir, eşlik edebilir ve uygulamalı destek sağlayabilir- bunu evinizde de yapabilir
- Diğer ebeveynlerle fikir alışverişinde bulunmak, farklı konularda bilgi almak ve çocuklarınızla ilgilenirken sizi desteklemek ve güçlendirmek için uğrayabileceğiniz "Ebeveyn buluşmaları" ve ebeveynlik kursları



Esslingen bölgesindeki ProjuFa irtibat noktaları

Esslingen

Pulverwiesen 11
73726 Esslingen am Neckar
Telefon: 0711- 39 02 42 569
E-posta: burkhardt.petra@lra-es.de

Filderstadt

Gottlieb-Daimler-Straße 2
70794 Filderstadt
Telefon: 0711- 39 02 42 994
E-posta: gerner.diane@lra-es.de

Kirchheim

Osianderstraße 6/1
73230 Kirchheim unter Teck
Telefon: 0711- 39 02 42 959
E-posta: stoll.sabine@lra-es.de

Nürtingen

Am Obertor 29
72622 Nürtingen
Telefon: 0711- 39 02 42 878
E-posta: schneider.birgit@lra-es.de

ProjuFa'nın bireysel teklifleri hakkında daha fazla bilgiyi burada bulabilirsiniz:



Web sitesi bağlantısı

Bilgiler **daha kolay bir dilde** ve **İngilizce** ve **Türkçe** olarak indirilebilir:



Web sitesi bağlantısı

Psikolojik danışmanlık merkezleri (PBS)



Bölgedeki psikolojik danışmanlık merkezleri ebeveynler, çocuklar, gençler, gönüllüler ve eğitim uzmanları için irtibat noktalarıdır.

Danışmanlık merkezlerinin yardımcı olduğu konular

- Yetiştirme ve aile konularında
- Aile çatışmaları ve krizlerinde (örneğin çift danışmanlığı, ayrılık, şiddet)
- Çocuğun gelişiminde anormallikler olması durumunda
- Anaokulunda, okulda veya eğitimde sorunlar olması durumunda (örneğin saldırganlık, zorbalık, iletişim zorlukları, entegrasyon sorunları)
- Konsantrasyon sorunları, anksiyete, uyku bozuklukları veya baş ağrısı gibi zorluklar durumunda
- Performans veya davranış sorunlarında
- Kötü deneyimler sonrası stres durumunda
- İntihar krizlerinde

Danışma merkezleri **tercüman da** çağırabilir. Bu, henüz çok iyi Almanca konuşmasanız bile belirli konular hakkında konuşmayı kolaylaştırabilir.

Psikolojik danışmanlık merkezi Esslingen
(Hamile kadınlar ve genç ebeveynler için danışmanlık hizmeti
ile birlikte)

Pulverwiesen 11
73726 Esslingen am Neckar
Telefon: 0711- 39 02 42 671
Faks: 0711- 39 02 10 62
E-posta: psychoes@lra-es.de

Psikolojik danışmanlık merkezi Nürtingen

Am Obertor 29
72622 Nürtingen
Telefon: 0711- 39 02 42 828
Faks: 0711- 39 02 58 345
E-posta: psychont@lra-es.de



Web sitesi bağlantısı

Kreisdiakonieverband Esslingen
(Esslingen Bölge Diakonie Birliği)
psikolojik danışmanlık merkezleri

Esslingen

(Hamile kadınlar ve genç ebeveynler için danışmanlık hizmeti
ile birlikte)

Berliner Straße 27 (Otto-Riethmüller-Haus)
73728 Esslingen am Neckar
Telefon: 0711- 34 21 57 100
E-posta: pbs.es@kdv-es.de

Filder (merkez)

Eisenbahnstraße 3
70794 Filderstadt-Bernhausen
Telefon: 0711- 70 20 96
Faks: 0711- 70 65 70
E-posta: pbs.be@kdv-es.de



Echterdingen (şube)

Gartenstraße 2
70771 Leinfelden-Echterdingen
Telefon: 0711- 79 79 368
Faks: 0711- 79 53 17
E-posta: pbs.le@kdv-es.de

Tragwerk Vakfı psikolojik danışmanlık merkezi

Schlierbacher Straße 43
73230 Kirchheim unter Teck
Telefon: 07021- 48 55 90
Faks: 07021- 48 55 920
E-posta: beratungsstelle@stiftung-tragwerk.de

Psikolojik Aile ve Yaşam Danışmanlığı Esslingen-Nürtingen

Caritas Fils-Neckar-Alb Merkez

Werastraße 20
72622 Nürtingen
Telefon: 07022- 21 580
Faks: 07022- 21 58 29
E-posta: info@pfl-esslingen-nuertingen.de

Esslingen şubesi

Haus der Caritas
Mettinger Straße 123
73728 Esslingen am Neckar
Telefon: 0711- 39 69 54 40
E-posta: info@pfl-esslingen-nuertingen.de



Cinsel şiddet durumunda psikolojik danışmanlık merkezleri

Kompass

Marstallgasse 3
73230 Kirchheim unter Teck
Telefon: 07021- 61 32
Faks: 07021- 61 23
E-posta: mail@kompass-kirchheim.de

Wildwasser

Merkelstraße 16
73728 Esslingen am Neckar
Telefon: 0711- 35 55 89
Faks: 0711- 30 05 290
E-posta: info@wildwasser-esslingen.de



Esslingen bölgesinde **hamilelik çatışması danışmanlık merkezleri, bağımlılık ve önleme danışmanlık merkezi** veya **borç danışmanlık merkezi** gibi daha birçok danışmanlık merkezi bulunmaktadır.. Bunlara ve diğer danışmanlık merkezlerine genel bir bakışı burada bulabilirsiniz:



Web sitesi bağlantısı

Sosyal hizmet ve yetiştirme yardım istasyonları

Sosyal hizmetler, sosyal alanda gençlik refahı ve sosyal yardım konularında danışmanlık ve yardım arayan kişiler için ilk irtibat noktasıdır.

Eğitim, aile, sosyal ve kişisel zorlukların yanı sıra kriz durumlarında da yardımcı olurlar. **Sosyal hizmetler** bağımsız gençlik yardım kuruluşlarıyla birlikte bölge genelinde **on bir yetiştirme yardım istasyonunda** merkez dışı bir şekilde örgütlenmiştir. Orada özellikle 14 yaşından küçük çocukları olan aileler, 22 bakım noktasında kendi yaşam ortamlarında kolay, esnek eğitim desteği bulur.



Daha fazla bilgiyi burada bulabilirsiniz:



Web sitesi bağlantısı

Esslingen bölgesi

Esslingen Sosyal Hizmet ve yetiştirme yardım istasyonları

Esslingen-Süd

Pulverwiesen 11

73726 Esslingen am Neckar

Telefon: 0711 - 39 02 48 340

Faks: 0711 - 39 02 58 940

Sosyal hizmet ve yetiştirme yardım istasyonu

Esslingen-Nord

Mülbergerstraße 146

73728 Esslingen am Neckar

Telefon: 0711 - 39 02 48 340

Faks: 0711 - 39 02 58 979

Fildern bölgesi

Filderstadt Sosyal Hizmet ve yetiştirme yardım istasyonları

FIND

Gottlieb-Daimler-Straße 2

70794 Filderstadt

Telefon: 0711 - 39 02 42 980

Faks: 0711 - 39 02 10 73

Sosyal hizmet ve yetiştirme yardım istasyonu

Leinfelden-Echterdingen

Backhausgasse 3

70771 Leinfelden-Echterdingen

Telefon: 0711 - 39 02 43 425

Faks: 0711 - 39 02 58 346

Sosyal hizmet ve yetiştirme yardım istasyonu

Ostfildern (friz)

Montluelweg 19 (Scharnhäuser Park)

73760 Ostfildern

Telefon: 0711 - 39 02 48 023

Faks: 0711 - 39 02 58 344

Kirchheim bölgesi

Kirchheim Sosyal Hizmet ve yetiştirme yardım istasyonları

Kirchheim-çevresi

Osianderstraße 6/1
73230 Kirchheim unter Teck
Telefon: 0711- 39 02 42 963
Faks: 0711- 39 02 58 343

Plochingen Sosyal Hizmet ve yetiştirme yardım istasyonları

Plochingen

Urbanstraße 31
73207 Plochingen
Telefon: 0711- 39 02 42 923
Faks: 0711- 39 02 58 955

Kirchheim şehri Sosyal Hizmet (SDK) ve Kirchheim şehri yetiştirme yardım istasyonları

Widerholtplatz 3
73230 Kirchheim unter Teck
Telefon: 07021- 50 23 43
Faks: 07021- 50 23 72



Nürtingen bölgesi

Nürtingen Sosyal Hizmet ve yetiştirme yardım istasyonları

Nürtingen Çevresi ve Yukarı Neckar Vadisi

Europastraße 40
72622 Nürtingen
Telefon: 0711- 39 02 42 870
Faks: 0711- 39 02 10 71

Sosyal hizmet ve yetiştirme yardım istasyonu

Nürtingen şehri

Im Martin-Luther Hof
Marienstraße 4
72622 Nürtingen
Telefon: 0711- 39 02 48 344
Faks: 07022- 21 79 926
E-posta: SozialerDienst@lra-es.de



Daha detaylı bilgileri burada bulabilirsiniz:



Web sitesi bağlantısı

2.2 Okul ile ilgili sorularda danışmanlık seçenekleri

Okul yönetimi göçmen aileleri Almanya'ya gelişlerinde de desteklemektedir. **Okulla ilgili sorularınız**, endişeleriniz veya sorunlarınız için uzman yardımı alabileceğiniz iki irtibat noktası aşağıda sunulmuştur.

Nürtingen Devlet Eğitim Müdürlüğünde yeni göçmenler için irtibat görevlisi

Burada, 15 yaşına kadar olan göçmen çocuklar ve gençler ile ebeveynleri, **okul** ve **dil öğrenimine** ilişkin sorularda desteklenmekte ve onlara danışmanlık hizmeti verilmektedir.

Nürtingen Devlet Eğitim Müdürlüğü

Yeni göçmenler için irtibat görevlisi

Andreas Schäfer

Telefon: 07022- 26 29 959

E-posta: andreas.schaefer@ssa-nt.kv.bwl.de



Okul Kalitesi ve Öğretmen Eğitimi Merkezi Okul Psikolojik Danışma Merkezi (ZSL)



Okul Psikolojik Danışma Merkezi **uzman bir psikolojik hizmettir** ve okul yaşamına dahil olan herkesi destekler:

Öğrenciler ve ebeveynleri/velileri, öğretmenler, (müdür yardımcıları) ve okul sektöründe çalışan diğer tüm insanlar.

Danışmanlık hizmeti bizde **ücretsiz, isteğe bağlı ve gizlidir.**

Öğrenciler ve veliler için aşağıdaki durumlarda danışmanlık hizmeti verilebilir:

- Performans sorunları
- Öğrenme ve çalışma bozuklukları
- Konsantrasyon sorunları
- Motivasyon sorunları
- Okulda ilişki sorunları
- Okul ortamında davranış bozuklukları
- Okul korkusu ve okuldan kaçma
- Okul yolunda sorular

Okul Geliştirme ve Öğretmen Eğitimi Merkezi Okul Psikoloji Danışma Merkezi

(Yer Nürtingen)

Telefon: 07022- 25 28 780

E-posta: Poststelle.spbs-nt@zsl-rs-s.kv.bwl.de

2.3 Gençlik göç hizmetleri

Gençlik Göç Hizmetleri (JMD) tarafından sunulan hizmetler, **12 yaşından 27 yaşına kadar** göç geçmişi olan çocuklara, ergenlere ve genç yetişkinlere yöneliktir. Aynı şekilde göçmen kökenli çocuk ve gençlerin ebeveynleri de, özellikle çocuklarının eğitim ve öğretimi söz konusu olduğunda, hizmetlerin hedef grubunun bir parçasıdır. Gençlik Göç Hizmetleri, entegrasyon süreci için önemli olan girişimler ve kurumlarla yakın işbirliği içinde çalışmaktadır.



Gençlik Göç Hizmeti Esslingen

(Esslingen, Ostfildern,
Filderstadt, Leinfelden-Echterdingen
ve çevresindeki belediyelerden sorumludur)
Maillestraße 4
73728 Esslingen am Neckar
Telefon: 0711- 35 24 92
E-posta: JMD-Esslingen@ib.de

bruderhaus DIAKONIE

Stiftung Gustav Werner und Haus am Berg

Fachdienst Jugend Bildung Migration

Gençlik Göç Hizmeti Nürtingen

(Nürtingen, Kirchheim unter Teck
ve çevresindeki belediyelerden sorumludur)
Kirchheimer Straße 60
72622 Nürtingen
Telefon: 07022- 21 75 10
E-posta: jmd.nt@bruderhausdiakonie.de

2.4 Çocuklar, ergenler, genç yetişkinler ve ebeveynler için çevrim içi danışmanlık



www.bke.de



www.onbera.de

2.5 Esslingen bölgesinde aile eğitimi, ebeveyn ve rehberlik projeleri

Esslingen bölgesinde, göçmen ve göçmen olmayan ebeveynler için çok farklı teklifler vardır. Bu tekliflere katılım şekli de genellikle farklıdır. Örneğin, diğer ebeveynlerle birlikte bebek bakımı veya okul sistemi hakkında bilgi edinebileceğiniz **kursların** yanı sıra, **aynı ana dile** sahip bir gönüllünün kreş veya okuldaki bir veli toplantısında **size eşlik etme** imkanı da vardır.

Bu tekliflerden yararlanmak için genellikle kurumla veya irtibat görevlisiyle iletişime geçmek yeterlidir. Burada katılımın ücretsiz olup olmadığını veya katılım ücreti alınıp alınmadığını da öğrenebilirsiniz.



Aile eğitim kurumları

Aile eğitim kurumları çoğunlukla kurslar sunmaktadır. Orada diğer ebeveynlerle tanışabilir ve ebeveyn olmakla ilgili farklı konular hakkında bilgi alabilirsiniz.

Aile eğitim kurumları kendini tanıtıyor:

FBS ÖKUMENISCHE
FAMILIENBILDUNGSSTÄTTE
ESSLINGEN

Ökumenische Familienbildungsstätte Esslingen

Berliner Straße 27

73728 Esslingen am Neckar

Telefon: 0711- 39 69 98 0

E-posta: info@fbs-esslingen.de

Teklif kimlere yöneliktir?

Bebeklerden gençlere kadar ebeveynler için sürekli kurslar, teklifler ve dersler sunuyoruz.

Ne yapıyoruz ve kimiz:

Yaşları, kökenleri, dinleri, kültürleri ve yaşam tarzları ne olursa olsun tüm insanlar için aile eğitim programları sunuyoruz. Aileleri ilgilendiren eğitim konuları, eğitim konularında bilgilendirme etkinlikleri, kişisel eğitim soruları ile ilgili danışmanlık ve aynı zamanda karşılıklı destek ile ailelerin günlük yaşamlarının başarılı olmasını sağlamaya yardımcı oluyoruz. Ebeveynleri çocuk yetiştirme becerilerinde güçlendirmek, yaşam sorunlarını ele almak ve birlikte yollar ve çözümler aramak istiyoruz. Ayrıca beden ve ruh sağlığının teşvik edilmesine, yaratıcılığa ve paylaşılan deneyimlerin neşesine de yer vermek istiyoruz. FBS Esslingen kurslar, seminerler, konferanslar düzenliyor ve herkesin erişimine açık projelere katılıyor.



Web sitesi bağlantısı

Familienbildungsarbeit fba Köngen

Kiesweg 10
73257 Köngen
Telefon: 07024- 86 87 89
E-posta: anmeldung@fba-koengen.de

Teklif kimlere yöneliktir?

Tekliflerimizle ailelere çocuklarının doğumundan itibaren hitap ediyoruz.

Ne yapıyoruz ve kimiz:

Köngen'deki aile eğitim çalışması, göçmen kökenli aileleri de memnuniyetle kabul ettiğimiz çeşitli yaş grupları için ebeveyn-çocuk ve bakım grupları sunmaktadır. Bebek masajına 6. haftadan itibaren başlıyoruz ve anaokulu çağına kadar düzenli emekleme, oyun ve jimnastik gruplarında ailelere eşlik ediyoruz. Ayrıca, yaratıcılık, hareket, beslenme ve pedagojik konularda son sayıda başka etkinlik de sunuyoruz.



Web sitesi bağlantısı

Haus der Familie Nürtingen

Mühlstraße 11
72622 Nürtingen
Telefon:07022- 39 993
E-posta: info@hdf-nuertingen.de

Teklif kimlere yöneliktir?

PEKiP'ten erken müzik eğitimine, hareket tekliflerine, ebeveyn-çocuk gruplarına ve çok daha fazlasına kadar 0-10 yaş arası çocukları olan ebeveynler için tekliflerimiz var.

Ne yapıyoruz ve kimiz:

Haus der Familie Nürtingen'de ebeveynler için çok sayıda fırsat bulunmaktadır. Doğuma hazırlıktan bebek bakımına ve doğum sonrası jimnastikten bekleli anneler için spor aktivitelerine kadar. Ayrıca, 0-10 yaş arası çocukları olan ebeveynler için çok sayıda teklifler var. Daha fazla bilgi için lütfen ana sayfaya veya Nürtingen ve çevresindeki çok sayıda ofis ve mağazada bulunan program kitapçığımızı bakın. Ayrıca kültür kantininde STÄRKE devlet projesi tarafından finanse edilen açık bir buluşma yerimiz, evde bir erken çocukluk buluşma yerimiz ve Rus ebeveyn-çocuk gruplarımız var.



Web sitesi bağlantısı

Familien-Bildungsstätte Kirchheim unter Teck

Widerholtstr.4

73230 Kirchheim unter Teck

Telefon: 07021- 92 00 110

E-posta: info@fbs-kirchheim.de

Teklif kimlere yöneliktir?

Tekliflerimiz ebeveyn adaylarına ve 0-10 yaş arası çocukları olan anne ve babalara yöneliktir.

Ne yapıyoruz ve kimiz:

Aile Eğitim Merkezi, yaşamın farklı evrelerinde ve biçimlerinde bulunan ailelere çok yönlü bir teklif sunuyor. Hamilelik ve doğum için doğum öncesi, yoga ve bebek bakımı kursları ve çok daha fazlası sunulmaktadır.

Çocuklu anne ve babalara yönelik çok sayıda teklif, yaşamın ilk yılındaki PEKip ve Lefino kurslarından, psikomotor erken destek ve müzik bahçesine ve ilkokul çağındaki çocuklarla yaratıcı tekliflere ve spor tekliflerine kadar uzanmaktadır. Çok dilli mini kulüpler (Türkçe ve Rusça) ve bekar ebeveynler için açık bir buluşma yeri (TRAM) de teklif yelpazesinin bir parçasıdır. Ayrıca Aile Eğitim Merkezi ilgilenen ebeveynlere eğitim ve aileyle ilgili diğer konularda çok çeşitli konferanslar, seminerler ve kurslar sunmaktadır.



Web sitesi bağlantısı



Familienbildungsstätte Filderstadt e.V.

Wielandstraße 8

70794 Filderstadt

Telefon: 07158-9846012

E-posta: info@fbs-filderstadt.de

Teklif kimlere yöneliktir?

0-99 yaş arası tüm aileler ve ilgilenen diğer tüm insanlar için kurslar, seminerler, atölye çalışmaları ve açık buluşmalar sunuyoruz.

Ne yapıyoruz ve kimiz:

Die Familienbildungsstätte Filderstadt e.V. bir buluşma ve eğitim yeridir ve neredeyse 50 yıldır dinleri veya kökenlerinden bağımsız olarak her yaşta insanı farklı yaşam koşullarında desteklemektedir. Kursların, atölye çalışmalarının ve açık buluşmaların odak noktası genç ailelere yönelik tekliflerdir. Destekliyor, eğitiyor ve güçlendiriyoruz.

Programımızda bulacaklarınıza örnekler:

- Doğumla ilgili kurslar
- Eğitim ve diğer konularda konferanslar
- Çocuk kursları
- Ebeveyn-çocuk kursları
- Sağlık kursları
- Yemek kursları
- Açık buluşmalar (ücretsiz)
- Farklı konularda atölye çalışmaları



Web sitesi bağlantısı



**Mehr
Generationen
Haus LINDE**

Mehrgenerationenhaus LINDE

Alleenstraße 90
73230 Kirchheim unter Teck
Telefon: 07021- 44 411
E-posta: mail@linde-kirchheim.de

Teklif kimlere yöneliktir?

Açık küçük çocuk buluşması ebeveynlere ve 0-3 yaş arası çocuklarına yöneliktir.

Ne yapıyoruz ve kimiz:

Aileler her Salı günü 9:30-11:30 saatleri arasında LINDE'de bir araya gelerek fikir alışverişinde bulunuyor ve ilginç konuşmacılardan önemli bilgiler ediniyor. Adından da anlaşılacağı gibi, anneler ve babalar için küçük çocuklarıyla birlikte iyi bir fincan kahve veya çay ve bazı lezzetli atıştırmalıklar eşliğinde rahat bir buluşma anlamına geliyor. Açık küçük çocuk buluşmasında küçük çocuklar ve aileler konusunda bilgi alışverişi ve profesyonel bilginin yanı sıra, iyi durumdaki çocuk kıyafetlerini takas ve hediye etme fırsatı da sunmak istiyoruz. Bu teklif ücretsizdir. 2 € karşılığında zengin kahvaltı büfesi sunulmaktadır. Kayıt gerekmiyor.



Web sitesi bağlantısı

Mehrgenerationen- und Bürgerhaus Pliensauvorstadt

Weilstraße 8
73734 Esslingen am Neckar
Telefon: 0711- 37 09 281
E-posta: info@buergerhaus-pliensauvorstadt.de

Teklif kimlere yöneliktir?

Günlük açık buluşmalar ücretsizdir ve kayıt yaptırmadan ziyaret edilebilir. 0-18 aylık çocuklar için bir anne-çocuk-ebeveyn buluşması, öğleden sonra oyun programı ve kiralık büyükanne-büyükbaba hizmeti bulunmaktadır. Daha fazla etkinliği şu adreste bulabilirsiniz: www.buergerhaus-pliensauvorstadt.de

Ne yapıyoruz ve kimiz:

Mehrgenerationen- & Bürgerhaus Pliensauvorstadt buluşma, iletişim, bilgi alış veriş ve sivil katılım için bir yerdir. Evin sunduğu hizmetler, dini ve kültürel aidyetleri ne olursa olsun, farklı yaş ve milletlerden ilçe sakinlerine hitap etmektedir. Burada eğitim, danışmanlık, sağlık ve kültür alanlarından çok sayıda kuşaklar arası teklif ve projeler yer almaktadır. Görev yapan birçok grup binayı görüşme saatleri, atölye çalışmaları, görüşmeler, etkinlikler ve boş zaman faaliyetleri için kullanmaktadır. Mehrgenerationenhaus (çok kuşaklı ev) bağlılığı ve inisiyatifi teşvik ediyor, çok çeşitli girişimler ve teklifler aracılığıyla yeni temasları kolaylaştırıyor ve böylece bölgede yalnız yaşayan insanların yalnız kalmasına koymayı da amaçlıyor. Mehrgenerationen- und Bürgerhaus, Esslingen şehrinin sosyal işler, entegrasyon ve spor dairesinde aile, gençlik, yaşlılar ve sivil katılım dairesine aittir.



Web sitesi bağlantısı

Mettingen ilkokulundaki aile merkezi

Lerchenbergstraße 10
73733 Esslingen am Neckar
Telefon: 0711- 35 12 22 95
E-posta: ingrid.gayer@esslingen.de

Teklif kimlere yöneliktir?

Tüm ebeveynlere hitap ediyoruz.

Ne yapıyoruz ve kimiz:

Mettingen aile merkezi, kökenleri ne olursa olsun tüm aileler için bir buluşma yeri ve temas noktasıdır. Çok yönlü teklif, ailelerin ihtiyaç ve ilgi alanlarına yönelik olmakla birlikte bireysel girişimlere de izin vermelidir ve bunları desteklemelidir. "Entegre ebeveynler - güçlü Çocuklar", "Annem Almanca Öğreniyor" dil kursu, iletişim buluşması, anneler buluşması veya çeşitli konularda ebeveyn kahvaltıları gibi dil teşviki ve ebeveyn eğitimi için çeşitli ebeveyn projeleri mevcut tesislerde gerçekleştirilmektedir. Ayrıca bir çocuk tatil programı da bulunmaktadır. Aile merkezinde, sunulan tekliflerin çocukların ve ailelerinin ilgi alanlarını karşılaması, günlük yaşama yakın olacak şekilde tasarlanması ve engelleme eşiği veya mekansal engeller olmadan kullanılabilmesi önemlidir.



Web sitesi bağlantısı

Ebeveyn projeleri



Burada sunulan ebeveyn projeleri farklı destek biçimleri sunmaktadır. Örneğin, şehrinizdeki veya belediyeinizdeki diğer ebeveynlerle **iletişim kurmanıza**, eğitim ve yetiştirme konularında **bilgi edinmenize** veya sadece diğer göçmen ve göçmen olmayan ebeveynlerle rahat bir ortamda **fikir alışverişinde bulunmanıza** yardımcı olabilirler.



Ebeveyn projeleri kendini tanıtıyor:



eins plus b
eltern im netzwerk sprache
plus bildung

eins plus b (bir artı b) **(Dil artı eğitim ağındaki ebeveynler)**

Robert-Koch-Straße 87/1
73760 Ostfildern
Telefon: 0711- 30 53 95 96
E-posta: leitung.einsplusb@ostfildern.de

Teklif kimlere yöneliktir?

Tekliflerimiz, 0-10 yaş arası çocukları olan tüm milletlerden ebeveynlere yöneliktir.

Ne yapıyoruz ve kimiz:

eins plus b projesi, dil ve eğitim alanlarında destek sağlıyor ve ebeveynler ile eğitim kurumları arasındaki işbirliğini güçlendirmek istiyor. Ayrıca uluslararası aile ve kadın buluşmaları sunarak kadınların güçlü yanlarını görmelerine ve özgüvenlerini artırmalarına destek oluyor. Okullar ve anaokulları gibi belediye kurumlarının yanı sıra şehirdeki diğer işbirliği ortaklarıyla birlikte çalışıyoruz. örneğin anadil desteği yoluyla dilsel ve kültürel köprüler kurmak için Ostfildern'deki ailelere yönelik çeşitli teklifler hakkında bilgi vermek de görevlerimiz arasındadır.



Web sitesi bağlantısı



Arche Nora e.V.

Kinder- und Familienzentrum
Geranienstraße 11
70771 Leinfelden-Echterdingen

Telefon: 0711 / 75 24 27
E-Mail: info@archenora-le.de
Internet: archenora-le.de

Arche Nora e.V. Kinderbetreuung

Geranienstraße 11
70771 Leinfelden-Echterdingen
Telefon: 0711- 75 24 27
E-posta: info@archenora-le.de

Teklif kimlere yöneliktir?

Uluslararası bebek ve cüce buluşması 0-3 yaş arası çocuğu olan ebeveynlere yöneliktir.

Ne yapıyoruz ve kimiz:

Uluslararası bebek buluşması, 1 yaşına kadar bebeği olan ebeveynler için açık bir buluşmadır. Ebeveynler rahat ve sıcak bir ortamda fikir alış verişi yapabilir ve bebek ve "ebeveyn olmak" ile ilgili konularda tavsiye alabilir. Buluşma pedagojik uzmanlar tarafından yönetilir. İçecekler ve küçük bir kahvaltı atıştırmalığı 1 € karşılığında sunuluyor. Yurtdışından gelen çocukları olan ebeveynlere de seslenmek istiyoruz. Cüce buluşma yerimize 3 yaşına kadar olan çocuklar kabul edilir. Oynuyor ve eğleniyoruz.



Web sitesi bağlantısı

INTEGRA Filder e.V.

Schulstraße 3
70794 Filderstadt
Telefon: 0711- 90 77 43-76
E-posta: info@integra-bildung.de

Teklif kimlere yöneliktir?

Entegrasyon yardımlarımız yetişkinlere, 0-16 yaş arası çocukları olan ailelere ve 16 yaş ve üzeri gençlere yöneliktir.

Ne yapıyoruz ve kimiz:

INTEGRA Filder e.V., Filderstadt'ta göçmenlik geçmişi olan ve olmayan kişiler için köken, kültür ve din ayrımı gözetmeksizin entegrasyon çalışmaları yürüten ve kâr amacı gütmeyen bir dernektir. Odak noktası çocuklar, gençler ve yetişkinlere yönelik eğitim çalışmalarıdır. Bu dernek dil, kültür, pedagoji, sağlık, güçlendirme, sosyal katılım, ekoloji, iklim ve çevre koruma ile sanat alanlarında geniş bir eğitim yelpazesi içermektedir.



Web sitesi bağlantısı

Rucksack (sırt çantası) programı

Martinstraße 46
73728 Esslingen am Neckar
Telefon: 0711- 35 12 21 74
E-posta: sabine.sandler@esslingen.de



Teklif kimlere yöneliktir?

Rucksack (sırt çantası) programı, 4-6 yaş arası çocukları olan ve ilköğretim 1. ve 2. sınıfa giden çocukları olan ebeveynlere yöneliktir.

Ne yapıyoruz ve kimiz:

Rucksack (sırt çantası), özellikle göçmen aileler için geliştirilmiş bir dil desteği ve ebeveyn eğitim projesidir. Hedefler, ebeveynlerin ve çocukların genel dil eğitimi, Almanca dil desteği, aynı zamanda ikinci dil için bir temel olarak ana dilin güçlendirilmesi ve tanıdık bir ortamda iletişim, destek, topluluk ve değişimdir. Çocuk gündüz bakım evi veya okulla iletişim kurmak da önemli bir rol oynar. Ebeveyn buluşmaları gündüz bakım evlerinde veya okullarda haftada yaklaşık 1,5 saat yapılır. Ebeveynler, eğitilmiş ebeveyn rehberinden, çocukları ile evde aile dilinde gerçekleştirilen günlük değişen aktiviteler için öneriler içeren haftalık bir program alırlar.



Web sitesi bağlantısı

Entegre ebeveynler - Güçlü çocuklar. Varış için

Almanca, dil desteği ve ebeveyn eğitimi

Beblingerstraße 3

73728 Esslingen am Neckar

Telefon: 0157- 83 03 96 62

E-posta: meike.schmeil@esslingen.de

Teklif kimlere yöneliktir?

Göçmenlik geçmişi olan annelere hitap ediyoruz.

Ne yapıyoruz ve kimiz:

Proje, göçmenlik geçmişi olan annelere yöneliktir ve Esslingen'de dört noktada gerçekleştirilmektedir. Projenin amacı, anneleri rollerinde güçlendirmek ve sosyal hayata katılımlarını teşvik desteklemektir. Kurs derslerinde Esslingen'deki yaşam, eğitim ve boş zaman olanakları hakkında bilgi verilir. Aralık 2023'te sona erecek olan proje Baden-Württemberg Vakfı tarafından finanse edilmektedir.

Tarafından destekleniyor:



Web sitesi bağlantısı

MÜZE

MütterZentrum Esslingen

Esslingen anne merkezi -

Treffpunkt für Frauen und Familien e. V.

Martinstraße 37

73728 Esslingen

Tel.0711- 37 02 436

E-posta: mail@mueze-es.de

www.mueze-es.de

Teklif kimlere yöneliktir?

Aileler için açık teklifler şunlara yöneliktir:

- Ebeveyn-çocuk kafeteryası: Tüm ailelere.
- ProjuFa ebeveyn buluşması: 1,5-3 yaş arası çocukları olan ebeveynlere
- Arap anneler buluşması: Arapça konuşan annelere ve çocuklarına
- Ukrayna buluşma kafeteryası: Ukrayna'dan gelen sığınmacılar ve onları tanımak ve desteklemek isteyen insanlar.

Ne yapıyoruz ve kimiz:

Esslingen anne merkezi, Esslingen'deki aileleri desteklemeyi amaçlayan bir dernektir. Esslingen'in Weststadt bölgesinde (Dick-Areal'in yanında, tren istasyonunun yakınında) güzel ve eski bir villada yer almaktadır.

Esslingen anne merkezi, ebeveynlerin sosyalleşebileceği ve fikir alışverişinde bulunabileceği bir yerdir. Çocukları yanlarında olur ve hemen yandaki çocuk odasında teşvik edici oyuncaklar ve oyun arkadaşları bulurlar. Kayıt gerekmez, sadece uğramanız yeterli!



Web sitesi bağlantısı

Sompon Socialservice

Scheltztorstraße 2
73728 Esslingen am Neckar
Telefon: 0711- 30 05 269
E-posta: info@sompon-socialservice.org

Teklif kimlere yöneliktir?

Tüm ebeveynlere hitap ediyoruz.

Ne yapıyoruz ve kimiz:

"Stärke" devlet programı kapsamında, bu proje eğitim uzmanları tarafından "güçlendirme" sunmaktadır. Bunlar, ebeveynlerle çocuk yetiştirme faaliyetleri üzerine düşünmek için bir araç olarak atölye çalışmaları, sorular ve görüşmeler kullanır. Gerektiğinde ailelere ev ziyaretleri de yapılmaktadır. Ebeveyn kurslarımızla, ebeveynleri günlük aile hayatlarını daha rahat ve güvenli bir şekilde yönetmeleri için destekliyoruz. Ebeveyn kursları, anne, baba ve çocukların özgüvenlerini güçlendirerek, günlük aile yaşamının rahatlamasına ve birlikteliğin gelişmesine yardımcı olur. Kurslar, teori öğretimi, kişisel farkındalık, pratik egzersizler ve günlük aile yaşamıyla ilgili rol oyunlarının bir kombinasyonundan oluşmaktadır.



Web sitesi bağlantısı

Kadın ve ebeveyn buluşması

Brunnsteige 16
72622 Nürtingen
Telefon: 07022- 75 520
E-posta: l.classen@nuertingen.de

Teklif kimlere yöneliktir?

0-18 yaş arası çocukları olan ebeveynlere hitap ediyoruz.

Ne yapıyoruz ve kimiz:

Her milletten ve yaştan tüm ebeveynleri ve kadınları, çok ilginç konularla rahat ve uluslararası bir atmosferde bir araya gelmeye davet ediyoruz. Konuşma konuları üzerinde birlikte çalışılır ve tartışılır. İçeriklere örnek: Boş zaman aktiviteleri, kadın sağlığı ve doğum, Almanya'da anaokulu ve okul, sağlıklı beslenme, çocuk psikolojisi, Almanya'da yaşam ve çok daha fazlası.



Web sitesi bağlantısı

Kültürlerarası Ebeveyn Danışmanları Projeleri

Teklif kimlere yöneliktir?

Teklif, 3-18 yaş arası çocukları olan ebeveynlere yöneliktir.

Ne yapıyoruz ve kimiz:

Ebeveyn danışmanları, ebeveynler için tarafsız ve gizli irtibat kişileridir. Bu kişiler Almanca dışında başka bir dil daha konuşuyorlar ve kendileri de ebeveynler. Ebeveynlerin sorunlarına aşinadılar ve dil engellerini ve kültürel bariyerleri daha kolay aşabilirler. Ebeveyn danışmanları, eğitim sistemi hakkındaki sorularda veya okul ya da çocuk gündüz bakım evi ile ilgili sorunlarda yardımcı olur. Ebeveyn görüşmeleri, veli toplantıları ve diğer sorularda destek sağlarlar ve ebeveyn e eğitim kurumu arasında işbirliği olması için çalışırlar.

İletişim

Filderstadt:

Ricarda Fischer

Telefon: 0711- 70 03-414

E-posta: RFischer@Filderstadt.de

Leinfelden-Echterdingen

Carola Henck

Telefon: 0711- 16 00-246

E-posta: c.henck@le-mail.de

Kirchheim-Teck

Christine Euchner

E-posta: c.euchner@kirchheim-teck.de



Web sitesi bağlantısı

Rehberlik projeleri



Aşağıdaki projeler, **rehber anne** veya **rehber baba** olarak adlandırılan kişilerin yardımıyla bir veya daha fazla çocuğa kişisel destek ve aile için yardım sağlamaktadır. Her proje tüm ailelere açıktır ve yardımlarını ücretsiz olarak sunmaktadır.



Rehberlik projeleri kendini tanıtıyor:

Kinderschutzbund Kreisverband Esslingen e.V. -

Aile rehberleri

Neckarstraße 86

73728 Esslingen am Neckar

Telefon: 0711- 35 15 326

E-posta: irmgard.greiner@ksb-es.de

Teklif kimlere yöneliktir?

En az bir çocuğu üç yaşından küçük olan ailelere eşlik ediyoruz.

Ne yapıyoruz ve kimiz:

"Aile rehberleri" erken yardım kapsamında genelde üç yaşın altında çocuğu olan ve yüklerini hafifletmek için geçici desteğe ihtiyaç duyan tüm ailelerden sorumludur. "Aile rehberleri" önleyici bir hizmettir, yükler gerçek sorunlara dönüşmeden önce kullanılmaktadır. Gönüllü aile rehberleri, ilgilenen ailelere en az altı aylık bir süre boyunca haftada en fazla dört saat ücretsiz olarak yardım sunmaktadır. "Kendi kendine yardım için yardım" sağlarlar ve ailenin kendini yeniden düzenleyebilmesi, güçlü yönlerini ve olanaklarını fark edebilmesi için özellikle çocuklarla ilgilenerek boş alan yaratırlar.

Chancenschenker Projesi - Çocuklar için rehberlik ve projeler, Esslingen Caritas Merkezi

Mettinger Straße 123

73728 Esslingen am Neckar

Telefon: 0711- 39 69 54 19

E-posta: gauch.p@caritas-fils-neckar-alb.de

Teklif kimlere yöneliktir?

3-12 yaş arası çocukları olan ailelere hitap ediyoruz.

Ne yapıyoruz ve kimiz:

Chancenschenker, Esslingen bölgesindeki çocukları gönüllü rehberlerin yardımıyla desteklemek istiyor. Rehber haftada bir kez çocukla yaklaşık 1-2 saat geçirir. Faaliyetler şunlar olabilir: Oyun yoluyla Almanca öğrenme, yüzme öğrenme, boş zaman etkinlikleri, ev ödevi desteği. Birlikte tam olarak ne yapılacağına çocuk, ebeveynler ve rehber ile birlikte karar verir.



Web sitesi bağlantısı



Web sitesi bağlantısı

Wegbegleitung - Sığınmacılar için rehberlik projesi,

Esslingen Caritas Merkezi

Mettinger Straße 123

73728 Esslingen am Neckar

Telefon: 0711- 39 69 54 31

E-posta: gauch.p@caritas-fils-neckar-alb.de

Teklif kimlere yöneliktir?

Her yaşta çocuğu olan ve olmayan kişilere.

Ne yapıyoruz ve kimiz:

Gönüllü rehberlik hizmetleri Esslingen'deki sığınmacılara yardım eder ve onları çeşitli alanlarda destekler: Almanca konuşmak, boş zamanları veya günlük yaşamı organize etmek, mahallede ve kulüplerde bağlantılar kurmak, resmi makamlara gittiklerinde insanlara eşlik etmek ve çok daha fazlası.



Web sitesi bağlantısı

“Ben de geliyorum” - Göçmen geçmişi olan çocuklar için rehberlik modeli, Ostfildern

73760 Ostfildern

Telefon: 0711- 60 09 10

E-posta: patenmodell-ostfildern@web.de

Teklif kimlere yöneliktir?

İlkokul çağında, yani 6 ila 10 yaş arası çocukları olan ailelere hitap ediyoruz.

Ne yapıyoruz ve kimiz:

Bir vatandaş danışman tarafından belediye koordinasyon ofisi (KoBE) ile yakın işbirliği içinde kurulan projemiz, bir çocuğu iyi Almanca konuşan bir rehber ile buluşturuyor. Dil yeterliliği ve okul eğitimi, başarılı bir entegrasyon için temel ön koşullardır. Eğitim rehberliği kapsamında çocuklara, okulda sunulan desteğe ek olarak gönüllü bir rehber tarafından bireysel olarak eşlik edilir ve destek verilir. Bu esnada bir rehber, rehberlik sunduğu bir çocuğa odaklanır. Rehberlik bağlayıcı ve güvenilir ilişkilidir. Bunu mümkün kılmak için rehber ve rehberlik edilen çocuk haftada bir ila iki saat, genellikle okulda buluşur. Bu buluşmalar çocuğun ihtiyaçlarına göre değişmektedir. Başlangıçta Almanca dili eğlenceli bir şekilde pratik edilir. Daha sonra ara sıra ev ödevlerinde yardıma ihtiyaç duyulabilir veya ortak boş zaman etkinlikleri yapılır.



Web sitesi bağlantısı

3. Öğrenciler için maddi destek

3.1 Eğitim ve katılım (BuT) hizmetleri

İşsizlik Parası II, sosyal yardım, sosyal yardım ödeneği, çocuk yardımı veya kira yardımı alan ailelerin çocukları ve gençleri, eğitim ve katılım paketinden yararlanma hakkına sahiptir. Bu fonlar tüm çocukların okula, sosyal ve kültürel yaşama **katılmasını** mümkün kılar Okul gezileri ve sınıf gezileri, okul malzemeleri, okul ulaşımı, öğrenme desteği, öğle yemekleri ve kulüp üyelikleri veya müzik dersleri masrafları gibi sosyal ve kültürel katılım için destek mevcuttur. "Eğitim ve Katılım Paketi" yoluyla destek için ilgili **yardım kurumuna**, yani sizi maddi olarak destekleyen kuruma başvurulabilir. Bu konudaki bilgiler Kaymakamlığımız Eğitim ve Katılım başlığı altındaki sayfalarında bulunabilir.



Web sitesi bağlantısı

3.2 Federal Eğitim Yardımı Yasası (BAföG)

Okullarda ve yüksekokullarda eğitim görenler, eğitimleri veya yükseköğrenimleri için, **BAföG** olarak adlandırılan maddi desteği alabilirler.

BAföG öğrencileri koşulları

- 10. sınıftan itibaren öğrenciler
- Örneğin akşam yüksek liselerinde, kolejlerde, teknik kolejlerde ve akademilerde eğitim görenler.

Almanların yanı sıra çok sayıda yabancı da BAföG'den yararlanabilir. Prensip olarak, Almanya'da **kalma ihtimali olan** ve topluma entegre olmuş kişiler maddi destek alma hakkına sahiptir.

BAföG genelde ailenin gelirine bağlı olarak ödenir. Öğrenciler BAföG'ü **tam burs** olarak alır. Yani hiçbir şey geri ödemek zorunda değildirler. Bununla ilgili bilgileri

Esslingen Kaymakamlığı
Eğitim Teşvik Dairesi
Pulverwiesen 11
73728 Esslingen am Neckar



Web sitesi bağlantısı

4. Dil desteđi ve çok dillilik

Elbette sadece kendinizin deđil, çocuđunuzun veya çocuklarınızın da **Almanca**yı nasıl öğreneceđi konusunda endişelisinizdir. Çünkü özellikle okula gitmek için Almanca konuşmak önemlidir. Bu nedenle, aşağıdaki bölümlerde çocuklarınızın sadece Almanca'yı deđil, aynı zamanda **köken dillerini** veya **anadillerini** de iyi konuşabilmeleri için okul yıllarında hangi destek yapılarının mevcut olduđu açıklanmıştır.



4.1 Hazırlık sınıfları (VLK)

Hazırlık sınıfına hiç Almanca bilmeyen ya da çok az bilen çocuklar katılır. Bu da çocukların öncelikle **yođun** bir Almanca eğitimi almaları anlamına gelmektedir. Bu şekilde dersleri, öğretmeni ve sınıf arkadaşlarını daha iyi anlayabilirler. Çocuklar geçiş aşamasında örneđin matematik veya müzikte diđer çocuklarla birlikte öğrenecekleri şekilde başlangıç olarak birkaç saatliğine normal derslere de katılabilir. Hazırlık sınıfının avantajı, çok sayıda pratik ile Almanca dilinin **dođrudan** öğrenilmesidir. Normal bir sınıfa, yani diđer Almanca konuşan sınıf arkadaşlarıyla birlikte sınıfa geçtikten sonra da, öğrenciler Almanca hazırlık sınıfında saatlik olarak desteklenebilirler.

4.2 Çok dilliliđin desteklenmesi

Okulda hemen hemen tüm dersler Almanca olarak öğretilir. Bu nedenle eskiden ebeveynlerin evde çocuklarıyla Almanca konuşmaları beklenirdi. Bu durum artık günümüzde söz konusu deđil. Bu arada, birçok bilimsel çalışmadan biliyoruz ki, kiři köken dili olarak adlandırılan dili ne kadar **daha iyi** konuşursa, yeni bir dili o kadar iyi öğrenir. Bu nedenle, ebeveynler olarak, çocuklarınızla en iyi bildiđiniz dili konuşursanız onlara en çok siz yardımcı olursunuz. Bu nedenle bu dilde destek aile içinde olabileceđi gibi dersler çerçevesinde de olabilir (bkz. sonraki sayfa). Çünkü: Bir çocuk öğrendiđi **ilk dili** ne kadar iyi öğrenirse, Almanca gibi ikinci veya üçüncü bir dili de o kadar iyi öğrenebilir. Ayrıca çok dillilik, profesyonel hayatta çok faydalı olabilecek ve kişisel olarak da zenginleştirici olan deđerli bir **yetkinliktir**.

Çocuđunuz Almanca'yı aile dışında da öğrenebilir ve pratik yapabilir, örneđin arkadaşlarıyla, anaokulunda, okulda, bir kulüpte veya diđer etkinliklerde. Bu konuyu yukarıda önerilen ebeveyn buluşmaları kapsamında diđer **çok dilli ebeveynlerle** görüşebilirsiniz (bkz. bölüm 2.5). Federal Sađlık Eğitimi Merkezinin internet sitesinde de çocuđunuzun çok dilliliđini günlük yaşamda nasıl teşvik edebileceđiniz konusunda daha fazla bilgi bulabilirsiniz:

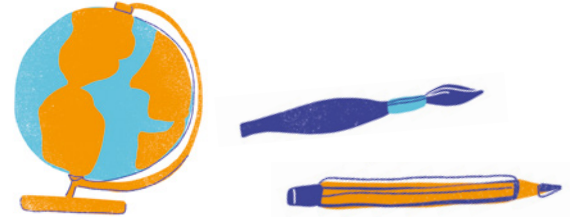

Web sitesi bađlantısı

4.3 Köken dilde ders

İlk dili daha iyi öğrenmek ya da unutmamak için Baden-Württemberg'deki bazı konsolosluklar köken dilde ek dersler sunmaktadır. Bu dersler genellikle diğer derslere **ek olarak** gerçekleştirilir. Orada bu dilde **yazmak da** öğretiliyor. Bölgedeki okullarda bölge temsilcileri Türkçe, Yunanca, İtalyanca'nın yanı sıra Arnavutça, Hırvatça, Portekizce ve İspanyolca dillerini de ayrı ayrı okullarda sunmaktadır.

Daha fazla bilgi için, çocuğunuzun okuluna köken dilde ek dersler verip vermediklerini sorun. Çocuklar daha sonra doğrudan ilgili öğretmene kayıt yaptırabilir veya dersler kendi okullarında veriliyorsa okul sekreterliğinden bir kayıt formu alabilirler. Bu tür derslerin ilçedeki hangi okulda verildiğini öğrenmek istiyorsanız, Nürtingen'deki Devlet Eğitim Müdürlüğündeki irtibat görevlisiyle de iletişime geçebilirsiniz (bkz. sayfa 20).



5. Kaymakamlıktan yararlı bilgiler

Son olarak, bölge idaresinin çeşitli çalışma alanlarından **faydalı materyaller** bulacaksınız.

Okula başlama muayenesi - çeşitli dillerde açıklanmıştır

Çocuklar okula başlamadan önce **Sağlık Dairesi** tarafından muayene edilmelidir. Bu muayeneye okula başlama muayenesi deniyor. Tüm çocuklar katılır. İki bölümden oluşur.

Esslingen Bölge Sağlık Dairesi, bu muayenenin tam prosedürü hakkında bir bilgilendirme broşürü yayınlamıştır:



Web sitesi bağlantısı



Baden-Württemberg Sosyal İşler Bakanlığının **okula başlama muayenesine ilişkin ebeveyn rehberi** farklı dillerde mevcuttur:



Web sitesi bağlantısı

Çocuklar ve gençler için boş zaman faaliyetleri - Gençlik merkezleri ve gençlik merkezi benzeri tesisler

Kreisjugendring Esslingen e.V., bölgedeki 31 semt ve beldede 36 gençlik merkezi işletmektedir (Baskı 2022). Ayrıca, 6 semtte ve belediyede farklı gönüllü gençlik yardım kuruluşları tarafından işletilen 9 gençlik merkezi benzeri tesis bulunmaktadır.

Hizmet yelpazesi, **boş zaman etkinlikleri** için kendileri belirledikleri alanlardan, **kurslara** ve **projelere** aile, mesleki eğitim veya yaşam planlaması ile bağlantılı bireysel **danışmanlık görüşmelerine** kadar uzanmaktadır. Birçok genç için gençlik tesisleri, bireysel çeşitliliği deneyimleyebilecekleri ve yaşam dünyalarını şekillendirmeye yardımcı olabilecekleri yerlerdir. Aşağıdaki bölge haritasında genel bir bakış ve iletişim bilgilerinizi bulabilirsiniz



Web sitesi bağlantısı

Geçiş sürecinin üstesinden gelmek - Yeni göçmenler için okul ve iş hakkında bilgiler



Bu seride daha önce yayınlanmıştır:

“Geçiş sürecinin üstesinden gelmek”

Bu broşür yeni göç etmiş gençlere kariyer yolunda çeşitli **yardım** ve **teklifler** hakkında bilgi vermektedir.



Web sitesi bağlantısı

Bilgi materyali ve bağlantılar



Handbook Germany

Almanya'ya yeni gelenler için Almanya'da yaşam hakkında çok dilli bilgi portalı. Diğer şeylerin yanı sıra, çeşitli dillerde aşağıdaki gibi konular ile ilgili videolar bulunmaktadır: Aile, eğitim, sağlık, iş ve çok daha fazlası.

<https://handbookgermany.de>



Güçlü aileler kontrol kitapçığı

Kontrol kitapçığı, ailelerin güvenebileceği devlet desteğine hızlı bir genel bakış sağlar. Açık, basit bir şekilde açıklanmış ve en önemli bilgiler seçilmiştir.

<https://www.bmas.de/DE/Service/Publikationen/Broschueren/starke-familien-checkheft.html>



Devlet aile kartı

Devlet aile kartı ile, daimi ikametgahları Baden-Württemberg'de olan aileler, yani yabancı aileler de, Baden-Württemberg'deki birçok gezi yerini ücretsiz veya indirimli giriş ücretiyle ziyaret edebilirler.

<https://sozialministerium.baden-wuerttemberg.de/de/soziales/familie/leistungen/landesfamilienpass>

Şehir, kültür veya aile kartı

Birçok şehir ve belediyede, düşük gelirli çocuklu aileler kart başvurusunda bulunabilir ve böylece çok sayıda kültürel ve sosyal faaliyete ücretsiz veya indirimli olarak katılabilir. İkamet ettiğiniz yerdeki vatandaş bürosundan daha fazla bilgi edinin.



Hilfreich-es (faydalı)

Esslingen bölgesindeki diyakonal derneğinin Hilfreich-es'i rehberi az parayla geçinmek zorunda olan insanlar için çok sayıda ipucu sunuyor. Rehber, maddi yardım, düşük maliyetli veya ücretsiz boş zaman, kültürel ve eğitim fırsatları ve tüketici ipuçları hakkında bilgi sağlar.

<https://www.hilfreich-es.de>



Bu seride daha önce yayınlanmıştır:

“Geçiş sürecinin üstesinden gelmek”

Bu broşür yeni göç etmiş gençlere kariyer yolunda çeşitli **yeni göç etmiş gençlere kariyer yolunda çeşitli yardım ve teklifler** hakkında bilgi verir.

“Esslingen bölgesinde Almanca öğrenimi”

Bu broşür, bir dil öğrencisi olarak, sunulan dil kursları ve bölgedeki danışma merkezleri hakkında **genel bir bilgi edinmenize** yardımcı olacaktır.



Web sitesi bağlantısı

Bu broşürlerin eksiksiz olduğu veya verilen bilgilerin güncel olduğu ile ilgili herhangi bir iddia yoktur.

Broşüre dahil edilmesi gereken başka teklifler veya bir sorunuz mu var?

Lütfen bizimle iletişime geçin: integration@lra-es.de

Yayımcı

Esslingen Kaymakamlığı
Sosyal İşler Dairesi
SG 302 Göç ve entegrasyon
Pulverwiesen 11
73726 Esslingen am Neckar
Telefon: 0711 / 39 020

Resimler: Sarah von der Heide
Cümle ve sayfa düzeni: Ralph Schuster



Landkreis
Esslingen